



การไฟฟ้าส่วนภูมิภาค
PROVINCIAL ELECTRICITY AUTHORITY

วิทยุขอตัดไฟ

เลขที่ ..ภ.๓.พนท.(กป)๑๓๐๗.....
ชื่อผู้รับ นายภักพงษ์ วงษ์พันธุ์ทา.....
ชื่อผู้ส่ง นายณพรัตน์ เคารพไทย.....

วันที่.....๑๓ พฤศจิกายน ๒๕๖๒
ตำแหน่ง ..อก.ปน.(ก.๓)
ตำแหน่ง ...ผจก.กฟส.อ.พุทธมณฑล...

ด้วยการไฟฟ้า สาขา อ.พุทธมณฑล...จะขอตัดไฟเพื่อปฏิบัติงานในระบบจำหน่าย ๒๒ เควี สถานีจ่ายไฟ
ศาลายา ตามแผนผังสังเขปแนบ จำนวน.....๒.....แผ่น ดังนี้

ที่	ฟีดเดอร์	วัน/เดือน/ปี	ตั้งแต่ เวลา	ถึงเวลา	ลักษณะงานที่ปฏิบัติ	จาก	ถึง	ผู้ควบคุมงาน
๑	SLY ๒	๒๒ พ.ย. ๖๒	๒๒.๐๐ ๒๒.๓๐	๐๔.๓๐ ๐๕.๐๐	ปักเสาไฟฟ้าแรงสูง หอนาฬิกา-ตรงข้าม อ.พุทธมณฑล	SLY ๒S-๐๒	PMB ๒S-๐๔	นายชัชวาล เจริญเชื้อ โทร๐๘-๖๓๒๒๖๗๖๖
๒	SLY ๒	๒๒ พ.ย. ๖๒	๒๒.๐๐	๐๕.๐๐	ปักเสาไฟฟ้าแรงสูง หอนาฬิกา-ตรงข้าม อ.พุทธมณฑล	จุด A ตรงข้ามมติดล วิทยานุสรณ์	PMB ๕S-๐๕ SLY ๒S-๐๓ SLY ๒S-๐๔	
๓	SLY ๓	๒๒ พ.ย. ๖๒	๒๒.๐๐	๐๕.๐๐	ปักเสาไฟฟ้าแรงสูง หอนาฬิกา-ตรงข้าม อ.พุทธมณฑล	SLY ๓S-๐๑	PMB ๕S-๐๖ SLY ๑S-๐๔ SLY ๓S-๐๔	
๔	SLY ๕	๒๒ พ.ย. ๖๒	๑๔.๐๐	๐๕.๐๐	ปักเสาไฟฟ้าแรงสูง หอนาฬิกา-ตรงข้าม อ.พุทธมณฑล	DIS ช.ค.หน้า ตลาดศาลายา	จุด B ปากซอย วัดปฐุ	ย้ายโหลดเปิด DIS และจุด B ๑๔.๐๐ ของวันที่ ๒๒ พ.ย.๖๒
๕	SLY ๗	๒๒ พ.ย. ๖๒	๒๒.๐๐	๐๕.๐๐	ปักเสาไฟฟ้าแรงสูง หอนาฬิกา-ตรงข้าม อ.พุทธมณฑล	SLY ๗S-๐๒	SLY ๖S-๐๒ SLY ๒S-๐๕ SLY ๗S-๐๓	

พื้นที่ที่มีผู้ใช้ไฟได้รับผลกระทบ(ไฟดับ) จำนวน ๘๐ ราย

ผู้ประสานงานการดับไฟ ชื่อ นายพลกฤต นรรมย์วิสต์ ตำแหน่ง ชผ.กป โทร...๐๘-๓๐๑๙๗๘๘๐

พื้นที่ ที่ขอตัดไฟปฏิบัติงานมีสายเคเบิลใยแก้วนำแสงของ กฟผ.(หากมีโอกาสชำรุด ผคส.กรส.(ก.๓)จะไปตรวจสอบ
ก่อนปฏิบัติงาน)

๑. มีสายเคเบิลใยแก้วนำแสง ๑.๑ มีโอกาสชำรุด ๑.๒ ไม่มีโอกาสชำรุด
๒. ไม่มีสายเคเบิลใยแก้ว

สำหรับแผนกควบคุมการจ่ายไฟ (ผคฟ.) กฟภ.๓

เรียน อก.ปป.(ก.๓)

ผคฟ. พิจารณาแล้วเห็นควร

อนุมัติให้ดับไฟตามคำขอข้อ.....พีดีเตอร์.....จาก.....ถึง
ในวันที่.....ตั้งแต่เวลา.....น. ถึง.....น. ตามใบสั่งทำสวิชซึ่งเลขที่.....

อนุมัติให้ดับไฟตามคำขอข้อ.....พีดีเตอร์.....จาก.....ถึง
ในวันที่.....ตั้งแต่เวลา.....น. ถึง.....น. ตามใบสั่งทำสวิชซึ่งเลขที่.....

อนุมัติให้ดับไฟตามคำขอข้อ.....พีดีเตอร์.....จาก.....ถึง
ในวันที่.....ตั้งแต่เวลา.....น. ถึง.....น. ตามใบสั่งทำสวิชซึ่งเลขที่.....

อนุมัติให้ดับไฟตามคำขอข้อ.....พีดีเตอร์.....จาก.....ถึง
ในวันที่.....ตั้งแต่เวลา.....น. ถึง.....น. ตามใบสั่งทำสวิชซึ่งเลขที่.....

(.....)

สำหรับผู้อนุมัติ

ที่ ก.๓ กปป.(คฟ.)(ค)-
เรียน ผจก.....

/๒๕๖๒

ขั้นตอนสวิชซึ่ง.....แผ่น
แผนผังแนบ.....แผ่น

อนุมัติ

สำเนาเรียน สฟฟ

(.....)

ผังการจ่ายไฟ พีดีเตอร์ ๒,๓,๕,๗ สถานีจ่ายไฟศาลายา พีดีเตอร์ ๕ สถานีจ่ายไฟพุทธมณฑล ๒

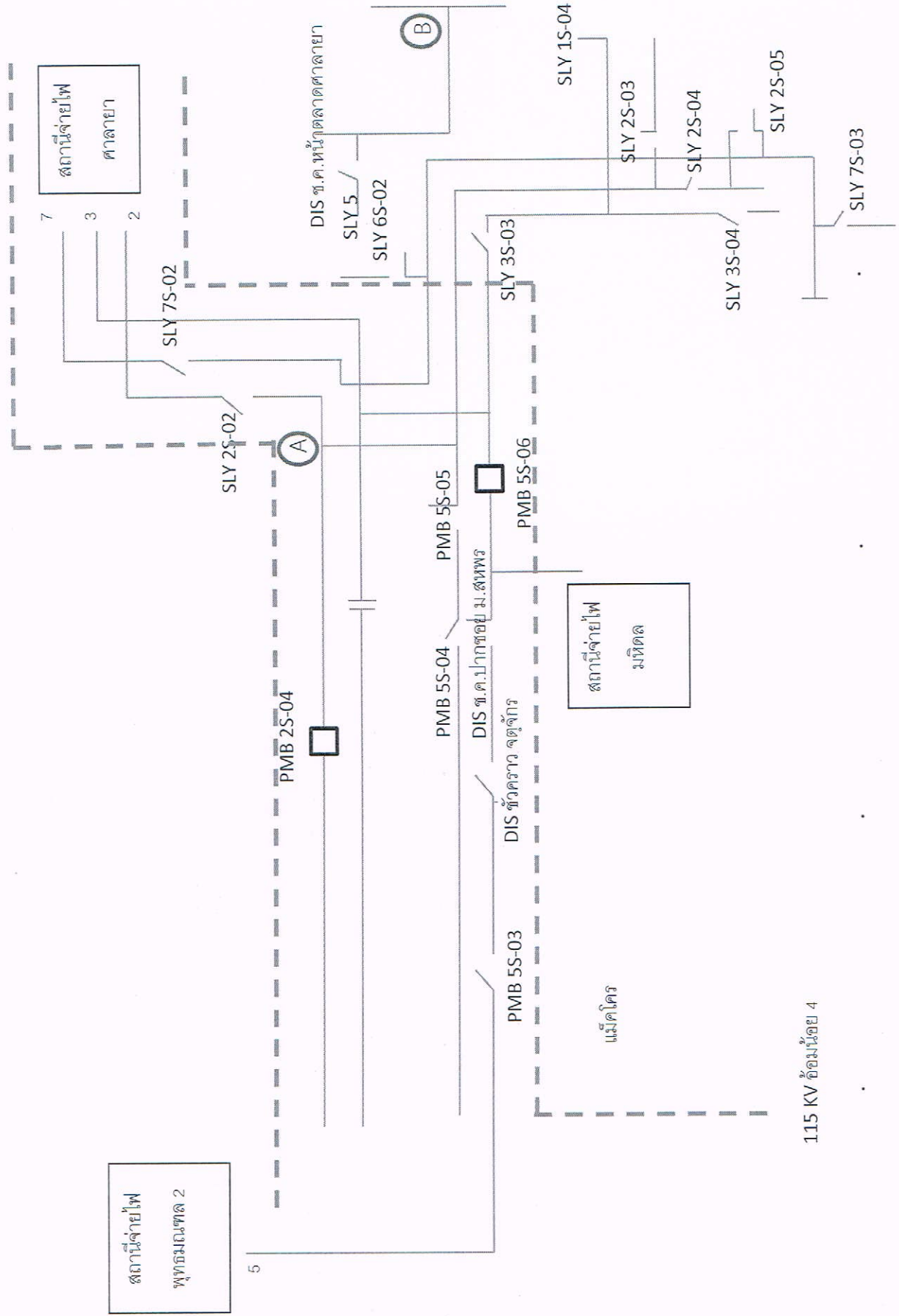

115 KV อ้อมด้วย 4

ผังการตีไฟ ฟีดเตอร์ ๒,๓,๕,๗ สถานีจ่ายไฟ ศาลายา ฟีดเตอร์ ๕ พุทธมณฑล ๒

เปลี่ยนสายไฟฟ้าแรงสูงและคอนเสกไฟฟ้าแรงสูง จากหอนาฬิกา-ตรงข้าม ตลาดศาลายา วันที่ ๒๒ พ.ย. ๒๕๖๒

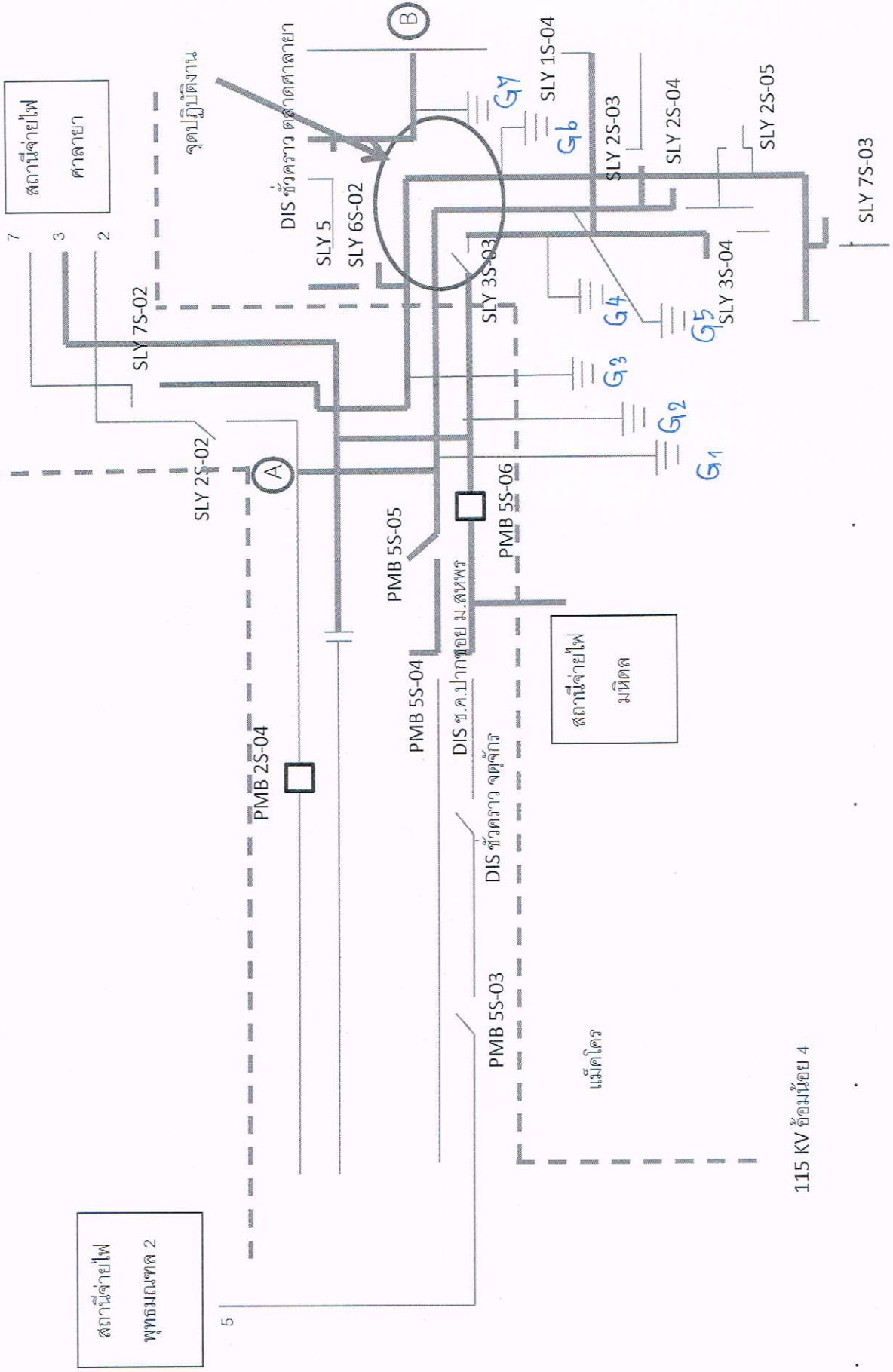

115 KV ข้อมูลโดย 4

Check List

ขั้นตอนการปฏิบัติ กรณีขออนุมัติปฏิบัติงานโดยวิธีดับไฟฟ้าแบบระดมชุดงาน

ชื่องานเปลี่ยนสายไฟฟ้าแรงสูงและถอนเสา จาก หอนาฬิกา ถึง ตรงข้าม อ.พุทธมณฑล.....
 สถานที่ดับไฟฟ้าเพื่อทำงาน...หอนาฬิกา ถึง ตรงข้าม อ.พุทธมณฑล.....
 วันที่ดับไฟฟ้าเพื่อทำงาน วันที่ ๒๒ พ.ย. ๒๕๖๒ เวลา ๒๒.๐๐ น.ถึง วันที่ ๒๓ พ.ย. ๒๕๖๒ เวลา ๐๕.๐๐ น.....
 หน่วยงานรับผิดชอบหลักกฟส.อ.พุทธมณฑล.....
 ชื่อผู้อำนวยการงาน/โครงการ(เจ้าของพื้นที่ควบคุมงาน ตัดสินใจแก้ไขปัญหาได้) ชื่อ..นายนพรัตน์ เคารพไทย.....
 ตำแหน่ง.....ผจก.กฟส.อ.พุทธมณฑล..... เบอร์โทรศัพท์มือถือ.....๐๘๙-๔๑๑๑๔๓๒.....
 ชื่อช่างผู้คุมงานหลักนายชัชวาล เจริญเชื้อ.....
 ตำแหน่ง.....หม.กบ.กฟส.อ.พุทธมณฑล..... เบอร์โทรศัพท์มือถือ...๐๘๖-๓๒๒๖๗๖๖.....
 หน่วยงานที่เข้าร่วมทำงานในวันดังกล่าว...กฟอ.นช. กกค.ก.๓.....

๑. กำหนดผู้ประสานงานดับไฟฟ้า (เป็นผู้ที่รู้ขอบเขตงานทั้งหมดและเป็นผู้ประสานงานจากชุดดับไฟฟ้าพร้อมเป็นคนแจ้งให้ชุดงานขึ้นทำงานได้) / เมื่องานเสร็จต้องเคลียร์ไลน์พร้อมแจ้งชุดจ่ายไฟฟ้าคืนระบบ)
 ชื่อนายชัชวาล เจริญเชื้อ.....ตำแหน่ง..หม.กบ.กฟส.อ.พมท.....เบอร์โทรศัพท์๐๘๖-๓๒๒๖๗๖๖.....

๒. กำหนดชุดงานเพื่อดับไฟฟ้า / จ่ายไฟฟ้านายพรฤทธิ์ วงษ์วาริ.....

๓. กำหนดผู้รับผิดชอบทำกราวด์ชั่วคราวจุดที่ ๑,๒,๓ ประตุ ๕ มหิตล...ผู้รับผิดชอบ...นายปราโมทย์ เบญจทรัพย์.....
 จุดที่ ๔,๕,๖,๗ ..ช่าง ม.มหิตล.....ผู้รับผิดชอบ...นายมานพ สำราญจิตร.....

๔. ขออนุมัติแผนงานดับไฟฟ้า ตามบันทึกที่....ก.๓พมท.(กป) /๒๕๖๒.....โดยมีผลการอนุมัติดังนี้
 ไม่อนุมัติ เหตุผล

อนุมัติ ตามบันทึกที่.....

๕. แจ้งเจ้าหน้าที่ความปลอดภัย ตามบันทึกที่.....
 เจ้าหน้าที่ความปลอดภัยในวันดับไฟฟ้าทำงาน ชื่อ.....นายพลกฤต บรรยวีสิทธิ์.....

๖. แจ้งผู้ใช้ไฟฟ้าในพื้นที่หรือไม่
 ไม่แจ้ง เหตุผล.....
 แจ้ง จำนวน...๘๐.....ราย มีข้อทักท้วงจากผู้ใช้ไฟในพื้นที่ดับไฟหรือไม่.....ไม่มี.....

๗. ผู้รับผิดชอบหลัก จัดประชุมชี้แจง/มอบหมายงานก่อนวันดับไฟฟ้าเพื่อทำงานหรือไม่
 ไม่จัดประชุม เหตุผล.....
 จัดประชุม เมื่อวันที่....๑๑ พ.ย. ๒๕๖๒..... สถานที่ประชุม..ห้องประชุม กฟส.อ.พุทธมณฑล.....
 รายนามผู้เข้าร่วมประชุม .กฟอ.นช.กกค.ก.๓.....

๘. ผู้รับผิดชอบหลัก จัดชี้แจงมอบหมายงาน/จุดอันตรายบริเวณหน้างานจริง ก่อนวันปฏิบัติงานจริงหรือไม่
 ไม่จัดชี้แจง เหตุผล.....
 จัดชี้แจง เมื่อวันที่...๒๒ พ.ย. ๒๕๖๒..รายนามผู้เข้าร่วมชี้แจง .กฟอ.นช,กกค.ก.๓.....

ขั้นตอนดำเนินการก่อนปฏิบัติงานโดยวิธีดับไฟฟ้าแบบระดมชุดงาน

